

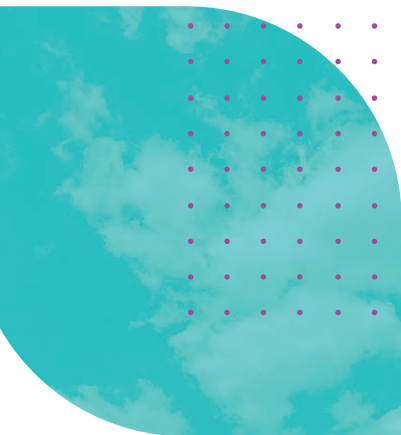

LA REGIONE È YOUNGER.

*Scopri il mondo del volontariato
con i nuovi progetti YoungERcard 2023/2024*



youngER card

YoungERcard è la carta ideata dalla Regione Emilia-Romagna per te che hai tra i 14 e i 29 anni e risiedi, studi o lavori sul territorio regionale.

YoungERcard è **gratuita** e ti riserva tante agevolazioni per formarti, andare al cinema, a teatro, in palestra. Inoltre, con la YoungERcard puoi ottenere sconti speciali in numerosi negozi della Regione.

YoungERcard è **cittadinanza attiva**, perché ti offre la possibilità di essere protagonista donando parte del tuo tempo in progetti di volontariato che favoriscono il senso di appartenenza alla comunità e lo sviluppo di competenze utili all'inserimento nel mondo del lavoro.



Il Comune di Modena ha aderito a **Giovani Protagonisti**, l'iniziativa della Regione Emilia-Romagna che attraverso la YoungERcard promuove la cittadinanza attiva e il volontariato tra le giovani generazioni.

Insieme ad alcuni **partner**, ti proponiamo **sedici percorsi di volontariato da ottanta ore ciascuno**. Sono occasioni speciali, pensate per farti acquisire nuove competenze e per offrirti l'opportunità di sperimentare un percorso di crescita - sia personale sia professionale - in armonia con le tue naturali aspirazioni.

Con YoungERcard il tuo coinvolgimento assume un doppio significato:

- >>**servizio alla città**, perché offri tempo e impegno nella costruzione di relazioni che alimentano la comunità;
- >>**arricchimento e formazione per te**, perché hai la possibilità di entrare a far parte di una community attenta al tuo benessere e al tuo bisogno di autonomia.

Biblioteca del fumetto

a cura di Polisportiva San Faustino

Obiettivi

Promuovere la Biblioteca del fumetto, creare una community che ne utilizzi gli spazi, favorire l'utilizzo degli altri servizi offerti dalla Polisportiva.

Cosa farai

Gestione dei fumetti e dei giochi dell'annessa ludoteca; supporto nella realizzazione di laboratori di informatica e modellismo, corsi propedeutici ai giochi di società, ecc.

Promozione della Biblioteca e del gioco sano attraverso i social e il coinvolgimento di altri soggetti attivi nella Polisportiva.

Cosa ti porti a casa

Competenze organizzative e relazionali, sviluppo della capacità di lavorare in gruppo e di risolvere problemi.

Quando e dove

2023/2024, principalmente nei pomeriggi di mercoledì, giovedì e venerdì dalle 15 alle 18

Presso Polisportiva San Faustino Via Wiligelmo 72, Modena

Contatti

Polisportiva San Faustino | Via Wiligelmo 72, Modena
info@polisanfaustino.it | tel 059 357553 | cell 331 7243952

La Polisportiva San Faustino ha una storia che risale al 1925 ed è stata punto di riferimento per generazioni di modenesi fornendo spazi di aggregazione, socialità, sport e cultura. Al suo interno hanno sede diversi gruppi che organizzano eventi, attività e incontri di vario tipo.

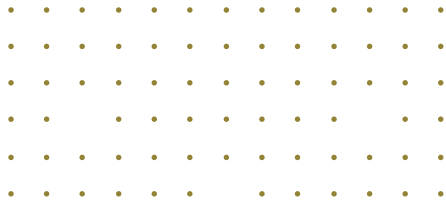

Con noi è più facile

a cura del Circolo Alchemia A.S.D - A.P.S.

Obiettivi

Aiutare ragazzi e ragazze che in ambito familiare non trovano sufficiente appoggio per realizzarsi ad apprendere metodi di studio efficaci, per rinforzare la motivazione, potenziare l'autonomia e riaccendere la curiosità in un clima che stimola il piacere di apprendere insieme.

Cosa farai

Supporto agli educatori del Circolo, accompagnamento dell'utenza nello svolgimento di compiti, studi e laboratori in un'ottica tra pari.

Cosa ti porti a casa

Capacità relazionali, problem solving, leadership.

Quando e dove

Anno scolastico 2023/2024 | Giorni e orari da concordare
Presso Sala Arcobaleno - Via Toniolo 125, Modena

Contatti

Circolo Alchemia A.S.D. - A.P.S. | Via Toniolo 125, Modena | www.gruppoceis.it
Gianna Codelupp i | cell. 338 8018194 | alchemia@gruppoceis.org
Francesca Iacoviello | cell. 342 0406699 | fiacoviello@gruppoceis.org

Alchemia rappresenta l'anello di congiunzione fra il CEIS - Centro di Solidarietà - e il contesto territoriale di riferimento. Si occupa di interventi di aggregazione sociale rivolti soprattutto ai giovani. Organizza attività sportive, corsi, incontri culturali, concerti, iniziative teatrali, artistiche e ricreative. L'approccio è di tipo inclusivo, per una piena valorizzazione delle potenzialità delle persone.

Tra i promotori del Comitato "Vivi il Parco XXII Aprile", il Circolo ha organizzato numerose attività di animazione, contribuendo a rivitalizzare la zona per renderla sempre più a misura d'uomo.



Progetto IL Ponte

a cura di Don Bosco & Co. Coop.soc.

Obiettivi

Offrire a giovani preadolescenti spazi di espressione e possibilità di crescita attraverso un percorso di accompagnamento scolastico ed educativo verso la conquista della propria identità personale e la costruzione di relazioni positive che portano alla consapevolezza delle proprie responsabilità.

Cosa farai

Supporto a giovani preadolescenti nello svolgimento dei compiti e nello studio aiutandoli nei passaggi più difficili, ma senza sostituirsi a loro.
Socializzare con i pari che frequentano il centro nei momenti di gioco.
Partecipare ai laboratori proposti dagli educatori.

Cosa ti porti a casa

Competenze organizzative e relazionali, capacità di lavorare in gruppo e di risolvere problemi, capacità nell'affiancamento didattico.

Quando e dove

Settembre 2023-giugno 2024

Lunedì, Mercoledì e Venerdì oppure Martedì e Giovedì dalle 14 alle 18

Presso Centro Il Ponte - Via Piave 6/a, Modena



Ente accogliente e contatti

Centro Il Ponte - Via Piave 6/a, Modena
Claudia Corradini | cell 339 7746133 | ilpontemodena@gmail.com

Il Centro offre accompagnamento nello svolgimento dei compiti per ragazzi e ragazze delle scuole medie e del biennio delle superiori con una particolare attenzione a quelli/e con disturbi specifici dell'apprendimento. I volontari, con la supervisione di educatori, possono sperimentarsi nell'accoglienza e nell'incontro con i coetanei, supportando momenti di gioco libero, attività espressive, creative e sportive volte a stimolare il piacere della conquista, dell'impegno e della scoperta delle proprie abilità.



Festival Periferico e altro

a cura di Associazione Amigdala

Obiettivi

Il Festival Periferico nasce con l'idea di portare un festival di qualità in aree di Modena che vivono una profonda trasformazione sociale e urbanistica. Si svolge in luoghi non specificamente teatrali, scelti per il loro interesse architettonico o per la loro importanza nella storia della città, abitando con performance site-specific che ne valorizzano lo spazio e il significato. Si tratta di spazi inediti, dove il pubblico non può normalmente accedere liberamente: fabbriche, archivi, depositi, spazi industriali, oppure luoghi poco conosciuti della città.

Cosa farai

Partecipazione attiva alle manifestazioni di teatro, musica e spettacolo.
Supporto alla logistica, assistenza agli artisti e gestione del pubblico.

Cosa ti porti a casa

Aumento della capacità di lavorare in gruppo e di risolvere problemi.
Aumento delle capacità relazionali.

Quando e dove

2023/2024 | da Lunedì a Venerdì ore 8, 30-13,30
Presso Ovest Lab - Nicolò Biondo 86, Modena e altri spazi della città



Contatti

Associazione Amigdala - via Nicolò Biondo 86, Modena
Federica Rocchi | tel. 059 8777673 | info@collettivoamigdala.com
www.collettivoamigdala.com

Amigdala è un'associazione di promozione sociale fondata a Modena nel 2005 che raccoglie un collettivo multidisciplinare di artisti formato da una musicista, un'illustratrice, un architetto, un filosofo, una performer.

Opera in diversi ambiti: arti contemporanee e performative, musica, poesia, educazione, formazione, rigenerazione urbana e innovazione sociale.

L'associazione è attiva anche su altre progettualità.
Contattata per organizzare un incontro e definire insieme
un percorso di volontariato specifico!



YoungER Smart Life

a cura del Comune di Modena

Obiettivi

Coinvolgere giovani dai 18 ai 29 anni nella progettazione, organizzazione e comunicazione di iniziative finalizzate alla promozione della cittadinanza attiva e del volontariato, alla diffusione dell'identità digitale, all'orientamento nella scelta del proprio percorso formativo e professionale, alla ricerca attiva del lavoro.

Cosa farai

Incontri periodici per la condivisione delle informazioni, la progettazione delle iniziative, la suddivisione di ruoli e responsabilità; realizzazione di materiale grafico, audio, video e di testo per il sito Stradanove e relativi social; collaborazione con gli operatori delle politiche giovanili e presenza agli eventi. Al termine di ogni evento/iniziativa lasceremo spazio al debriefing, per vedere com'è andata e migliorare dove possibile. Anche grazie a te.

Cosa ti porti a casa

Aumento delle competenze comunicative e relazionali, nella capacità di lavorare in gruppo e di gestire il tempo. Sviluppo di competenze nella progettazione, organizzazione e comunicazione di eventi e iniziative.

Quando e dove

2023/2024 | Giorni e orari da concordare

Presso Ufficio Sport e Giovani Via Galaverna 8, Modena e altri spazi della città



Contatti

Ufficio Sport e Giovani del Comune di Modena - Via Galaverna, 8
Marco Bombarda tel 059 2084846
politichegiovani@comune.modena.it | stradanove.it

L'Ufficio Sport e Giovani progetta, coordina e realizza iniziative per favorire la diffusione della pratica sportiva e per supportare le giovani generazioni nel proprio percorso di crescita personale e professionale.



Play

a cura di Associazione Play Res

Obiettivi

Promuovere la cultura del “buon gioco” e formare ragazzi e ragazze in maniera specifica sia sul gioco sia sulla condizione di laboratori ludici per creare occasioni nuove e diverse di formazione e impiego, anche lavorativo. Infatti, con l'accordo programmatico tra Comune di Modena e Università degli Studi di Modena e Reggio Emilia volto a fare di Modena la capitale del buon gioco, i progetti e le opportunità che hanno il gioco come elemento portante saranno in aumento.

Cosa farai

Affiancamento degli esperti nella stesura di progetti, nella scelta di giochi da proporre e nello svolgimento dell'attività ludica.

Cosa ti porti a casa

Aumento della capacità di lavorare in gruppo e risolvere problemi.
Aumento delle capacità relazionali.

Periodo e luogo di svolgimento

Anno scolastico 2023/2024 | Giorni e orari da concordare
Presso spazi diversi.

Contatti

Associazione Play Res | Via Cesare Battisti 63, Modena
Andrea Ligabue cell 392 0472697 | Giorgio Gandolfi cell 347 2501125
info@playres.it

Da anni Play Res si occupa di progetti che hanno il gioco - da tavolo, di ruolo, LARP, digitale - come elemento fondamentale dell'azione educativa. In questi anni, infatti, il gioco si è sempre più rivelato uno strumento efficace e potente in grado di parlare tanto ai giovani quanto agli adulti grazie alla sua capacità di coinvolgere, catturare e attrarre. Play Res conduce progetti con scuole di ogni ordine e grado, con biblioteche e altre istituzioni per stimolare competenze e curiosità, lavorare sulla rete sociale e sull'integrazione, preparare ragazzi e ragazze al mondo del lavoro, facendo trascorrere alle persone del tempo di qualità.



Internet Sicuro

a cura di Associazione Civibox

Obiettivi

Promuovere la cittadinanza attiva e un vivere condiviso orientato alla società della conoscenza e a un utilizzo consapevole dei media.

Cosa farai

Supporto nell'organizzazione delle attività dell'associazione; tutoraggio rivolto ai partecipanti ai corsi di informatica di base e avanzati; assistenza informatica all'utenza del Net garage negli orari di apertura del centro; supporto agli operatori nella realizzazione di materiale promozionale e di altro da utilizzare in occasione di specifici progetti (grafica, web, social media).

Cosa ti porti a casa

Competenze progettuali e organizzative rispetto ad attività promosse e svolte dall'associazione che si traducono in competenze specifiche nel settore dell'ITC: gestione dei documenti in Cloud, conoscenza della piattaforma Google (Documenti Google, Fogli Google, Google Drive), acquisizione di competenze in ambito grafico e web, attività di Social Media Marketing, software open-source.

Quando e dove

2023/2024 | Giorni e orari da concordare
Presso My Net Garage | Via degli Adelardi 4, Modena
e Net Garage 2.0 | Via San Faustino 155, Modena

Contatti

Associazione Civibox | Strada San Faustino 155/U, Modena
Sedi operative: My Net Garage | Via degli Adelardi 4, Modena
e Net Garage 2.0 | Via San Faustino 155, Modena
Stefano Marani e Federica Cavalieri
tel 059 2034844 | cell 334 2617216 | info@civibox.it | civibox.it

Civibox svolge attività nelle scuole in collaborazione con le pubbliche amministrazioni e sviluppa progetti per la città e i singoli cittadini. Tra i collaboratori ha docenti specializzati in informatica e psico-pedagogia con competenze relazionali, formative ed educative maturate nel corso degli anni. Civibox offre corsi di informatica di base e avanzata, grafica, comunicazione e organizza conferenze su temi legati alla sicurezza in internet, alla tecnologia e all'informatica.



CET ALBARETO

a cura di Cooperativa Sociale Caleidos

Obiettivi

Offrire momenti educativi e di aiuto a bambini e adolescenti con minori opportunità economiche, culturali e sociali che incontrano difficoltà nel proprio percorso formativo.

Cosa farai

Supporto a bambini e adolescenti nello svolgimento dei compiti e nello studio. Supporto nella progettazione e nel coordinamento di laboratori artistico/ricreativi.

Cosa ti porti a casa

Competenze relazionali, sviluppo della capacità di lavorare in gruppo, ascolto empatico, capacità di progettare, coordinare e realizzare laboratori artistici e culturali.

Quando e dove

2023/2024 | Giorni e orari da concordare

Presso Polisportiva Forese Nord di Albareto | Via Albareto 568, Modena

Contatti

Cooperativa Sociale Caleidos Onlus | Via del Tirassegno 40, Modena
Sede delle attività Strada Albareto 586, Modena
Tutor dei volontari: Franco Mazzotti | Strada Albareto 568, Modena
cell 334 7832646 | f.mazzotti@caleidos.mo.it

Caleidos é una cooperativa sociale di tipo A (gestione di servizi educativi e di accoglienza) e B (inserimento lavorativo di persone svantaggiate).
Opera nelle aree di intervento relative a immigrazione, dipendenze, adolescenti e cura degli animali.



Centro SPAC sostegno linguistico

a cura di Cooperativa Sociale Caleidos

Obiettivi

Aiutare gli adulti stranieri che frequentano la scuola ad acquisire le competenze linguistiche necessarie a facilitare il loro inserimento lavorativo e sociale.

Cosa farai

Supporto all'insegnante nella preparazione e conduzione degli incontri e/o delle lezioni.

Cosa ti porti a casa

Competenze relazionali, sviluppo della capacità di lavorare in gruppo, ascolto empatico. Competenze artistiche e ricreative.

Quando e dove

2023-2024 | Giorni e orari da concordare
Presso il Centro SPAC | Via del Tirassegno 40/b, Modena.

Ente accogliente e contatti

Cooperativa Sociale Caleidos Onlus | Via del Tirassegno 40, Modena

Sede delle attività Via Dena 120, Modena

Tutor dei volontari:

Franco Mazzotti | cell 334 7832646 | f.mazzotti@caleidos.mo.it

Alessandra Tagliavini | tel. 059 366310 | a.tagliavini@caleidos.mo.it

Caleidos è una cooperativa sociale di tipo A (gestione di servizi educativi e di accoglienza) e B (inserimento lavorativo di persone svantaggiate).

Opera nelle aree di intervento relative a immigrazione, dipendenze, adolescenti e cura degli animali.



Prenditene cura!

a cura di Cooperativa Sociale Caleidos

Obiettivi

Sostegno nella gestione di canili e gattili di Modena e Magreta. Nei canili sono presenti animali di diverse taglie ed età che quotidianamente hanno bisogno di cura e supporto in attesa di essere adottati.

Cosa farai

Semplici attività di gestione degli animali ospiti delle strutture: pulizia delle aree di sgambamento e delle ciotole; interazione, sgambamento e toelettatura dei cani; affiancamento dell'educatore cinofilo in semplici attività di addestramento.

Cosa ti porti a casa

Competenze organizzative, sviluppo della capacità di lavorare in gruppo e di risolvere problemi.

Quando e dove

2023/2024 | Giorni e orari da concordare

Presso il Canile Intercomunale di Modena in Via Nonantolana 1219 e/o il Canile-Gattile Intercomunale di Magreta in Strada Nuova Pederzona 101

Contatti

Cooperativa Sociale Caleidos Onlus | Via del Tirassegno 40, Modena

Tutor dei volontari:

Franco Mazzotti | cell 334 7832646 | tel 059 366310 | f.mazzotti@caleidos.mo.it

Caleidos é una cooperativa sociale di tipo A (gestione di servizi educativi e di accoglienza) e B (inserimento lavorativo di persone svantaggiate).

Opera nelle aree di intervento relative a immigrazione, dipendenze, adolescenti e cura degli animali.

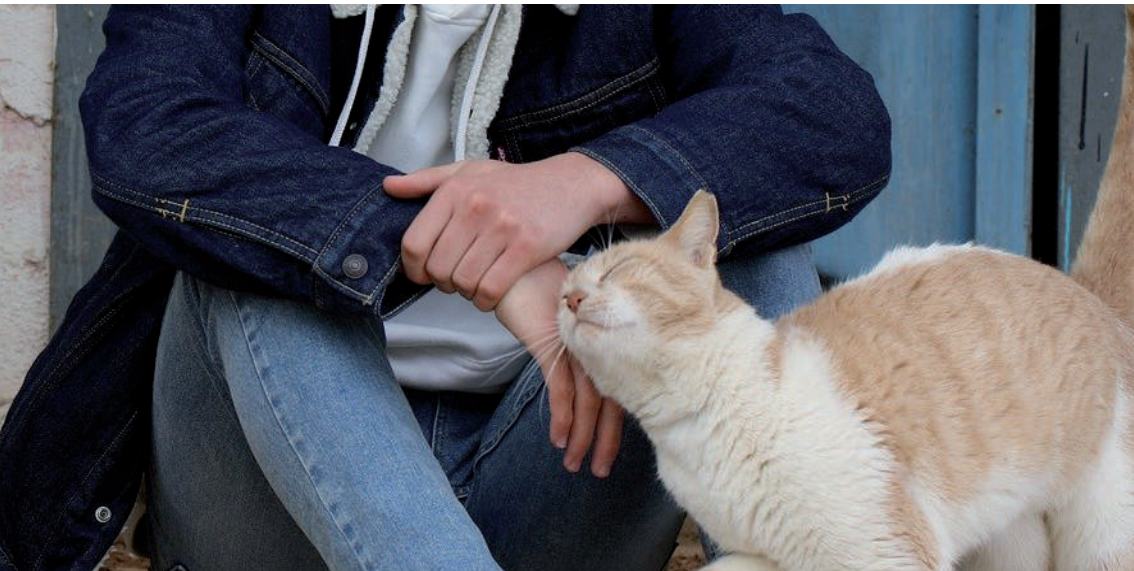

Compagnia Twinkly

a cura di Scuola d'Arte Talenth

Obiettivi

Offrire a ragazzi e ragazze la possibilità di sperimentarsi come assistente alla regia presso la compagnia Twinkly della scuola d'Arte Talenth. La compagnia è una realtà che vanta un'esperienza decennale accostando teatro e abilità differenti in uno spazio produttivo che permette a ragazzi e ragazze - con e senza disabilità - di lavorare insieme, partecipare, confrontarsi e mettersi in gioco attraverso l'arte e il linguaggio teatrale.

Cosa farai

Supporto alla messa in scena degli spettacoli, partecipazione alle prove, assistenza ai ragazzi e alle ragazze nello studio del copione, pianificazione degli spettacoli, collaborazione nella realizzazione di scenografie e costumi.

Cosa ti porti a casa

Competenze organizzative e relazionali, sviluppo della capacità di lavorare in gruppo e di risolvere problemi.

Quando e dove

2023/2023 | Giorni e orari da concordare

Presso Scuola d'Arte Talenth | attualmente in Piazza Liberazione 13, Modena

Contatti

Scuola d'Arte Talenthò è gestita da
Coop Sociale Caleidos Onlus | Via del Tirassegno 40, Modena
Franco Mazzotti | f.mazzotti@caleidos.mo.it | cell 334 7832646
Eleonora Manicardi | e.manicardi@caleidos.mo.it | tel 059 285676

Caleidos è una cooperativa sociale di tipo A (gestione di servizi educativi e di accoglienza) e B (inserimento lavorativo di persone svantaggiate).
Opera nelle seguenti aree di intervento:
immigrazione, dipendenze, adolescenti e cura degli animali.



Studiamo insieme!

a cura di Casa delle culture

Obiettivi

Creare occasioni per sostenere i ragazzi e le ragazze utenti della Casa delle Culture nella strutturazione di un metodo di studio efficace e personalizzato, per acquisire autonomia nello svolgimento delle attività scolastiche in un contesto sereno e senza giudizi in cui il gruppo dei pari diventa strumento di facilitazione e gioco per condividere la gioia di fare i compiti insieme.

Cosa farai

Affiancamento degli operatori nelle attività di aiuto compiti e nei laboratori rivolti ai giovani. Assistenza nelle attività ricreative che i ragazzi svolgono nel parco e nella vicina Polisportiva San Faustino, supporto nella realizzazione di laboratori artistici e attività ludica finalizzati allo sviluppo delle capacità relazionali e dell'empatia.

Cosa ti porti a casa

Capacità di lavorare in gruppo e risolvere problemi.
Capacità relazionali e nelle tecniche animative e di gioco.

Quando e dove

2023-2024 | Giorni e orari da concordare
Presso Casa delle Culture | Via Wiligelmo 80, Modena e zone limitrofe

Contatti

Casa delle Culture | Via Wiligelmo 80, Modena
Celso Braglia | cell 341 525131 | sonciniemanuela@virgilio.it
www.casadelleculturedimodena.org

L'Associazione Casa delle Culture, pensata e proposta da Associazioni modenesi di cittadine e cittadini straniere e italiane, si ispira ai principi della pace, della nonviolenza, della tutela dei diritti umani, dei diritti di cittadinanza, della solidarietà fra le persone, i gruppi e i popoli. Intende operare, con tutta la collettività, per favorire l'incontro e l'interazione fra persone, attraverso la conoscenza ed il riconoscimento di più identità culturali, compreso il confronto di genere, per arrivare alla creazione, insieme, di una nuova e più ricca cultura.



Centro estivo

a cura di Casa delle culture

Obiettivi

Creare un luogo di aggregazione estivo frequentato da minori di età compresa tra i 6 e i 14 anni provenienti principalmente da famiglie con minori opportunità. Il Centro Estivo è completamente gratuito per i partecipanti ed è gestito da personale volontario che crede fortemente nel valore dell'inclusione e della gratuità.

Cosa farai

Supporto agli operatori nelle attività di animazione rivolte ai minori e nei momenti di aiuto nello svolgimento dei compiti.

I minori che frequentano il Centro estivo e le loro famiglie apprezzano molto il supporto dato per lo svolgimento dei compiti e l'aiuto offerto per il recupero di possibili lacune nelle materie scolastiche, alternando attività educative e ricreative.

Cosa ti porti a casa

Sviluppo della capacità di lavorare in gruppo e risolvere problemi.
Sviluppo di capacità relazioni, nelle tecniche di animazione e gioco.

Quando e dove

Estate 2023 | Giorni e orari da concordare
Presso Casa delle Culture | Via Wiligelmo 80, Modena e zone limitofe

Contatti

Casa delle Culture | Via Wiligelmo 80, Modena
Celso Braglia | cell 341 525131 | sonciniemanuela@virgilio.it
www.casadelleculturedimodena.org

L'Associazione Casa delle Culture, pensata e proposta da Associazioni modenesi di cittadine e cittadini straniere e italiane, si ispira ai principi della pace, della nonviolenza, della tutela dei diritti umani, dei diritti di cittadinanza, della solidarietà fra le persone, i gruppi e i popoli. Intende operare, con tutta la collettività, per favorire l'incontro e l'interazione fra persone, attraverso la conoscenza ed il riconoscimento di più identità culturali, compreso il confronto di genere, per arrivare alla creazione, insieme, di una nuova e più ricca cultura.



Lab compiti e Centro estivo

a cura di Casa delle culture con Fausta Fella

Obiettivi

Creare un luogo di aggregazione frequentato da adolescenti di età compresa tra i 13 e i 14 anni che, con il supporto di circa quaranta giovani volontari, diventa luogo di socializzazione e crescita personale. Lo spazio del laboratorio vuole contribuire a creare un'atmosfera di solidarietà e aiuto reciproco favorendo lo svolgimento dei compiti e al contempo offrendo attività di animazione e socializzazione.

Cosa farai

Supporto nello svolgimento dei compiti agli adolescenti del Centro.
Condivisione di momenti ludici per favorire un clima di solidarietà, sostegno e crescita reciproca.

Cosa ti porti a casa

Capacità di lavorare in gruppo e risolvere problemi.
Capacità relazionali e nelle tecniche di animazione e gioco.

Quando e dove

Estate 2023 | Giorni e orari da concordare
Presso Parrocchia San Pio X | Via Vincenzo Bellini 101, Modena

Contatti

Casa delle Culture c/o Parrocchia San Pio X | Via Vincenzo Bellini 101, Modena
Fausta Fella | cell 3311043582 | fausta.fella@gmail.com
www.casadelleculturedimodena.org

L'Associazione Casa delle Culture, pensata e proposta da Associazioni modenesi di cittadine e cittadini straniere e italiane, si ispira ai principi della pace, della nonviolenza, della tutela dei diritti umani, dei diritti di cittadinanza, della solidarietà fra le persone, i gruppi e i popoli. Intende operare, con tutta la collettività, per favorire l'incontro e l'interazione fra persone, attraverso la conoscenza ed il riconoscimento di più identità culturali, compreso il confronto di genere, per arrivare alla creazione, insieme, di una nuova e più ricca cultura.



Comunità semiresidenziali

a cura di ASP Patronato

pei Figli del Popolo e Fondazione S. Paolo e S. Geminiano

Obiettivi

Sostenere i ragazzi nel loro percorso di crescita.

Cosa farai

Supporto nelle attività di studio e aiuto compiti; accompagnamento dei minori nelle attività esterne alla sede.

Cosa ti porti a casa

Capacità di lavorare in gruppo e risolvere problemi.
Capacità relazionali e nelle tecniche di animazione e gioco.

Quando e dove

Anno scolastico 2023/2024 | Dal lunedì al venerdì, ore 14 -18, nelle tre strutture di ASP:

>> Quarantuno100 | Via Sant'orsola 52

>> Rua Muro | Rua del Muro 88/N

>> San Paolo | Via Emilia Est 681

Alcune attività potranno essere svolte in altre zone della città

Contatti

ASP Patronato pei Figli del Popolo e Fondazione San Paolo e San Geminiano
Massimiliano di Toro Mammarella | Direttore | Via F. Selmi 69, Modena
Simona Sgarbi | Referente amministrativo | 059 222363
Mara Prina | Educatrice del Quarantuno100 | tel 059 236798
info@aspmiori.it

I bambini e gli adolescenti che si trovano ad affrontare da soli situazioni di disagio psico-fisico e disagio socio-culturale hanno bisogno di comprensione e di aiuto. L'ASP Patronato, con la sua tramandata esperienza e professionalità, esiste per dare accoglienza, tutela e protezione ai bambini violati nella loro dignità di persone e per offrire opportunità educative e di socializzazione agli adolescenti carenti di esperienze indispensabili a sviluppare talenti, competenze e responsabilità in preparazione alla vita adulta.



Lab di prossimità

a cura di Coop. Sociale Caleidos

Obiettivi

Offrire ai consumatori tossicodipendenti ancora attivi un servizio di prossimità a bassa soglia finalizzato al sostegno educativo e para-sanitario. L'unità mobile utilizzata sul territorio rappresenta una cartina di tornasole del fenomeno del consumo di stupefacenti in città, grazie al costante monitoraggio svolto e a i rimandi degli utenti che accedono al servizio.

Cosa farai

Supporto all'attività educativa e para-sanitaria attraverso la distribuzione di generi di conforto es. indumenti, generi alimentari, etc..

Supporto agli operatori nelle attività di monitoraggio e archiviazione dati, osservazione del fenomeno sul territorio durante le uscite dell'unità mobile.

Cosa ti porti a casa

Competenze organizzative e relazionali, sviluppo della capacità di lavorare in gruppo e di risolvere problemi. Capacità empatica. Sviluppo di competenze relative al monitoraggio del fenomeno e alla gestione di dati.

Quando e dove

2023/2024 | Giorni e orari da concordare

Presso Parrocchia San Giovanni Evangelista | Via Diena 120, Modena e altre zone della città

Contatti

Cooperativa Sociale Caleidos Onlus - Via del Tirassegno 40, Modena

Sede delle attività Via Diena 120, Modena

Tutor dei volontari:

Franco Mazzotti | cell. 334 7832646 | f.mazzotti@caleidos.mo.it

Stefano Tonini | cell. 338 8128644 | s.tonini@caleidos.mo.it

Caleidos é una cooperativa sociale di tipo A (gestione di servizi educativi e di accoglienza) e B (inserimento lavorativo di persone svantaggiate).

Opera nelle aree di intervento relative a immigrazione, dipendenze, adolescenti e cura degli animali.



guarda le promozioni
attive sul territorio



seguidi su stradanove.it

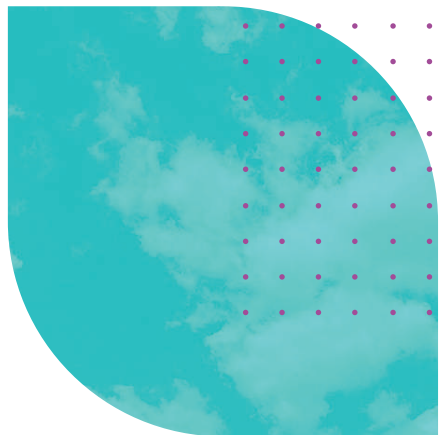

youngER
— card —

INFO

Comune di Modena - Ufficio Giovani
Via Galaverna 8 (II piano) 41123 Modena
politichegiovanili@comune.modena.it
stradanove.it | youngercard.it
Marco Bombarda | 059 203.4846
marco.bombarda@comune.modena.it

